

Greffe de graisse immédiate

La solution complète et naturelle pour le remodelage du corps grâce à la haute viabilité de la graisse autologue.



Gras BeautiFill



Gras Classique

La greffe de graisse autologue pour le remodelage du corps devient de plus en plus prisée au cours des dernières années, devenant une véritable tendance dans le monde de la médecine et la chirurgie.

La graisse joue un rôle fondamental dans le remodelage du corps comme pour la poitrine et les fesses, mais aussi en tant que produit de remplissage naturel pour rajeunir le visage. Le grand nombre de patients qui souhaite perdre du

poids signifie qu'il existe une **énorme demande pour les deux types de produits suivants le prélèvement de graisse autologue ainsi que la réinjection** dans d'autres endroits pour créer un remodelage corporel sûr, naturel et durable.

BeautiFill permet à la graisse d'atteindre une viabilité **allant jusqu'à 95 %**, ce qui permet une réutilisation optimale de la graisse prélevée et ainsi être une réelle **alternative aux produits synthétiques**. La procédure est rapide et pratique, grâce à un kit complet comprenant tous les éléments nécessaires pour effectuer le traitement.

Les effets peuvent durer indéfiniment, attirant de plus en plus de patients qui recherchent des **procédures naturelles** sans avoir besoin d'une véritable intervention chirurgicale. Le transfert de graisse autologue est particulièrement **adapté aux patients qui sont allergiques** ou qui **ne veulent pas utiliser des produits à base de collagène ou d'acide hyaluronique**. Avec BeautiFill, vous n'avez pas de restrictions, le traitement est simple, sûr et efficace.

“BeautiFill nous permet d'atteindre un niveau élevé de la vitalité des graisses avec un laps de temps réduit concernant la réinjection.

Il s'agit d'une alternative à la liposuccion normale, ne nécessitant pas de sutures ni cicatrices et garantissant une solution efficace et durable pour le remodelage du corps”.

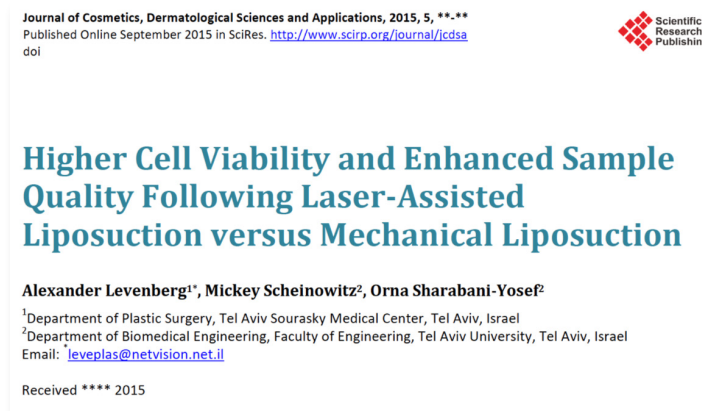

Analyse microscopique des cellules adipeuses

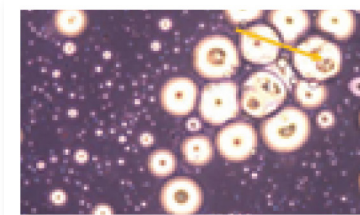

Mechanical Liposuccion
Lipid Droplets diameter size: 20-100 um.
(Magnification x100)

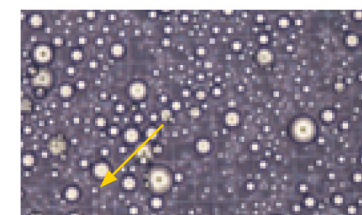

Laser Liposuccion
Lipid Droplets diameter size: 10-30 um.
(Magnification x100)

BeautiFill
Made by LipoLife

BeautiFill
Made by LipoLife

Avantages



Système entièrement équipé



Haute viabilité de la graisse autologue pour un transfert immédiat



Un système compact, portable et rangé



Sécurité maximale pour le patient en cas de traitement sous anesthésie locale grâce à un fonctionnement à faible densité de puissance



Retour sur investissement élevé, traitements multiples en peu de temps pour des gains importants



Kits complets pour la liposuccion et le transfert de graisse



Une alternative valable sans avoir recours à la liposuccion traditionnelle



De nombreuses possibilités s'offrent à vous pour les injections en utilisant la graisse autologue

Une solution de greffe de graisse en une étape, appareil révolutionnaire pour l'esthétique



Alma
For You. For Life.

www.almafrance.fr - info@almafrance.fr



Alma
For You. For Life.

La nouvelle génération de transfert de graisse

BeautiFill est la première technologie laser qui vise à normaliser le processus et améliorer la qualité du transfert de graisse en minimisant la destruction des cellules graisseuses.

Il dispose d'un circuit complètement fermé qui combine le laser et l'aspiration en une seule étape.

Cela permet de réduire la durée du traitement et d'optimiser l'ensemble du processus de transfert de graisse.

Le **maintien de la graisse avec une haute vitalité** permet un résultat durable dans le temps.

L'effet thermique est causé par **une fibre à émission radiale** qui permet un raffermissement optimal et homogène de la peau.

La solution optimale pour le remodelage du corps

L'une des innovations dont dispose BeautiFill est l'émission du laser à travers une fibre radiale de 360° présente à l'intérieur d'une canule Mercedes, ce qui assure une émission de faible intensité et basée uniquement sur l'eau. Cela crée un effet thermique qui ramollit les cellules adipeuses et les sépare les tissus, permettant ainsi une aspiration immédiate.

Des études montrent que BeautiFill offre la plus grande viabilité des graisses tout en maintenant une excellente qualité par rapport aux techniques normales de liposuccion mécanique.

Contrairement à la croyance populaire, **la procédure de transfert de graisse prend moins de temps que la liposuccion normale**, car elle nécessite moins de volume **lorsqu'elle est réalisée avec des techniques de pointe.**



La procédure

Le système utilise une canule intégrée à une fibre qui permet d'effectuer simultanément une émission laser et une aspiration, permettant aux médecins de pénétrer plus facilement dans les tissus afin d'éliminer efficacement les cellules adipeuses.

Le laser diffusé dans les tissus cautérise les vaisseaux sanguins au lieu de les rompre, comme cela se produit normalement avec la liposuccion mécanique. La perte de sang, le gonflement et le traumatisme sont minimisés afin de ne pas provoquer un hématome ou un œdème, limitant la douleur post-traitement. L'émission du laser et l'aspiration simultanée sont réalisées en une seule étape afin de minimiser les efforts des praticiens au cours de la liposuccion, notamment en cas de gynécomastie. Ce mécanisme simplifie la procédure et réduit la durée totale du traitement par rapport aux autres techniques disponibles sur le marché, ce qui permet d'effectuer davantage de traitements en une seule journée et d'obtenir des résultats exceptionnels avec un temps de récupération très court.

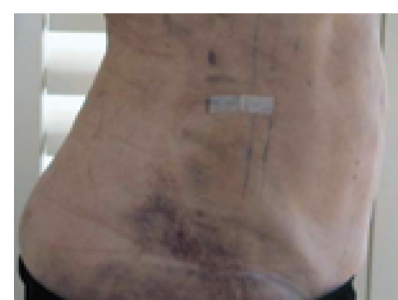

Le système

Le système est équipé de trois pompes pour un fonctionnement à haute puissance : il y a une pompe péristaltique pour l'infiltration de l'anesthésie tumescence et deux pompes pour l'aspiration de la graisse.

Les Fibres

Le système utilise des fibres à émission radiale Angel intégrées à des canules Mercedes perforées à l'extrémité, qui permettent une émission à 360°. L'émission d'énergie radiale de faible densité :

- Réduit au minimum le risque de brûlures ;
- Distribue l'énergie de manière homogène sur l'ensemble de la zone de traitement ;
- Élimine les cellules graisseuses rapidement et couvre une plus grande surface assurant des traitements rapides ;
- Le raffermissement de la peau sera plus doux, plus sûr et plus durable.



Le nouveau Canister Alma pour collecter et filtrer les graisses

Le tout nouveau Canister permet une filtration efficace en séparant le sang des débris de cellules adipeuses hautement viables, permettant un accès rapide et facile aux zones à remodeler.

La longueur d'onde idéale

La longueur d'onde de 1470 nm permet à BeautiFill de ne cibler que l'eau en raison de son coefficient d'absorption élevé, permettant ainsi de maintenir une vitalité élevée des graisses et d'obtenir un remodelage optimal.



Les avantages

L'énergie thermique générée par la source de 1470 nm agit sur l'eau contenue dans les tissus, **contracte les fibres et stimule ainsi la formation de nouveau collagène**, ce qui permet de raffermir la peau. Ceci est particulièrement important pour les zones délicates telles que le visage et le cou ou les zones avec de la cellulite. L'énergie provoquée par le laser sépare le tissu adipeux de la peau en effectuant un drainage, puis en le reconstruisant pour lui donner un aspect plus lisse.

2.Courtesy of Courtesy of J.Fatiha, MD



Avant



Après

Courtesy of Y. Avellanet, MD



Avant



Après

Zone de traitement

Toutes les zones du corps peuvent être traitées, même celles qui sont moins accessibles avec une liposuccion normale comme le **menton, le visage et le cou**, ou les zones présentant d'importantes quantités de graisse.

"L'intégration des lasers à fibres d'Alma a ouvert la voie à une nouvelle variété d'interventions. L'émission à 360° donne un meilleur contrôle et une plus grande sécurité lors des traitements, permettant d'optimiser à la fois l'élimination des graisses et le raffermissement de la peau".

(DR EYAL SHAPIRA, Chirurgo Plastico al ASSAF HAROFEH MEDICAL CENTER)

Kits et accessoires



KIT LIPODIODE

Il est composé de 3 canules différentes d'un diamètre de 2/3/4 mm, d'une longueur de 15/25/30 cm et brosses d'un diamètre de 2/3/4 mm pour le nettoyage des canules.

CANULE LIPOTIGHT

Il s'agit d'une canule conçue exclusivement pour le remodelage de la peau du visage et du cou qui se caractérise par une émission laser frontale pour un raffermissement optimal du corps.



KIT INSERTION

Se compose de 2 canules de longueurs différentes pour la réalisation de l'anesthésie locale.

KIT LIPOFLOW & GREFFE DE GRAISSE

Permet l'aspiration et la filtration de la graisse aspirée simultanément tout en offrant la possibilité d'effectuer un lipofilling immédiat via un circuit fermé.

